

Ramadhan Menguatkan Dampak Bersama STF UIN Jakarta



Alhamdulillah, kami mengucapkan terima kasih atas kepercayaan dan dukungan Bapak/Ibu kepada Social Trust Fund (STF) UIN Jakarta dalam program Ramadhan 1447 H / 2026 M. Berkat kontribusi tersebut, berbagai program dapat terlaksana dan memberikan manfaat bagi masyarakat.

Penghimpunan dana tercatat sebesar Rp 170.738.729, yang berasal dari zakat maal, zakat fitrah, infak/sedekah, wakaf, dan fidyah, dengan total partisipasi 521 donatur/muzakki/wakif serta dukungan 2 mitra bank.

Penyaluran dilakukan kepada:

- 147 penerima manfaat di UIN Jakarta (tenaga dasar)
- 76 penerima manfaat di wilayah Ciputat
- 50 penerima manfaat di Desa Cidokom, Gunung Sindur
- Program beasiswa mahasiswa UIN Jakarta (bantuan UKT)

Semoga setiap kebaikan yang ditunaikan menjadi amal jariyah dan keberkahan yang terus mengalir.

Terima kasih atas kepercayaan Bapak/Ibu. Semoga STF dapat terus memberikan manfaat yang luas, berkelanjutan, dan berdampak nyata bagi masyarakat.

“Ambillah zakat dari sebagian harta mereka, dengan zakat itu kamu membersihkan dan menyucikan mereka.”
(QS. At-Taubah: 103)

Trust Newsletter

Divisi Media Social Trust Fund
(STF) UIN Jakarta

Pelindung

Prof. Amelia Fauzia, MA., Ph.D

Penanggung Jawab

Drs. Nanang Syaikh, M.AP
Nurwanti, S.Hum

Penyunting Naskah

Mawritsa Kamaliyah

Desain/Tata Letak

Syauqi Sabililhaq

Alamat

Kampus 1 UIN Syarif Hidayatullah
Jakarta
Jl. Ir. H. Juanda No. 95, Ciputat
Timur, Tangerang Selatan,
Banten, Indonesia. 15412

Website

www.stfuinjakarta.org

Email Redaksi

socialtrustfund@apps.uinjkt.ac.id

Sosial Media

Instagram : [stfuinjakarta](https://www.instagram.com/stfuinjakarta)
TikTok : [stfuinjakarta](https://www.tiktok.com/@stfuinjakarta)
Youtube : [socialtrustfund](https://www.youtube.com/socialtrustfund)

Ramadhan



Ramadhan Edu Fun Camp: STF UIN Jakarta Hadirkan Edukasi dan Keceriaan bagi Anak-anak TBA Cercondeso

Social Trust Fund (STF) UIN Syarif Hidayatullah Jakarta sukses menyelenggarakan

kegiatan Ramadhan Edu Fun Camp selama dua hari pada 7-8 Maret 2026 di Center for Rural Community Development and Social Entrepreneurship (CERCONDESO), Desa Cidokom, Kecamatan Gunung Sindur, Kabupaten Bogor. Kegiatan ini diikuti oleh anak-anak TBA Cercondeso sebagai peserta utama. Kegiatan tersebut turut dihadiri oleh Direktur STF UIN Jakarta, Prof. Amelia Fauzia, M.A., Ph.D., beserta jajaran staf STF. Hadir pula para pemateri dari UIN Jakarta, yaitu Willy Octaviano, Lc., M.A. dan Dr. Elvi Susanti, M.Pd. Dalam sambutannya, Prof. Amelia Fauzia menyampaikan bahwa kegiatan ini tidak hanya menjadi ajang berbagi, tetapi juga membangun fondasi edukatif bagi anak-anak. Ia berharap kegiatan ini mampu menanamkan nilai keislaman, mempererat kepedulian sosial

serta memberikan manfaat jangka panjang bagi peserta dan relawan. Kegiatan diisi dengan pemberian santunan Ramadhan serta sesi materi. Willy Octaviano menyampaikan materi tentang keberagaman tradisi Ramadhan di berbagai negara, khususnya Maroko dan Mesir. Sementara itu, Dr. Elvi Susanti membahas kiat menjadi anak saleh di bulan Ramadhan dengan menekankan pentingnya akhlak mulia dan perilaku baik kepada orang tua. Pada hari kedua, kegiatan dilanjutkan dengan berbagai lomba Islami yang bertujuan menumbuhkan kreativitas, kepercayaan diri, dan kecintaan terhadap nilai-nilai Islam. Antusiasme peserta terlihat tinggi sepanjang kegiatan, dan diharapkan program ini dapat memberikan dampak positif bagi perkembangan karakter serta spiritual anak-anak. Sebagai penutup, kegiatan ini diharapkan mampu membentuk karakter anak-anak menjadi pribadi yang berakhlak baik, dan mengamalkan nilai kebaikan dalam kehidupan sehari-hari.

UIN Jakarta Terbitkan Edaran Partisipasi ZISWAF Melalui Lembaga Social Trust Fund

SURAT EDARAN REKTOR

UIN SYARIF HIDAYATULLAH JAKARTA
NOMOR 7 TAHUN 2026

PARTISIPASI ZAKAT, INFAK, SEDEKAH, DAN WAKAF (ZISWAF)

MELALUI SOCIAL TRUST FUND (STF)

UIN SYARIF HIDAYATULLAH JAKARTA



UIN Syarif Hidayatullah Jakarta menerbitkan surat edaran rektor no 7

Tahun 2026 tentang Partisipasi Zakat, Infak, Sedekah, dan Wakaf (ZISWAF) melalui lembaga Social Trust Fund UIN Jakarta (STF). Surat edaran tersebut ditetapkan pada (23/02/2026) dan mulai berlaku sejak tanggal ditetapkan.

Surat edaran ini ditujukan kepada para Wakil Rektor, para Dekan, Direktur Pascasarjana, para Kepala Biro, Kepala SPI, para Ketua Lembaga, para Kepala UPT, para Direktur Unit Usaha, dosen dan tenaga kependidikan ASN maupun Non-ASN, serta mahasiswa di lingkungan UIN Jakarta.

Dalam edaran tersebut ditegaskan bahwa penghimpunan dan pengelolaan ZISWAF di lingkungan UIN Jakarta dilaksanakan dan dikoordinasikan melalui Social Trust Fund (STF)

UIN Jakarta sebagai lembaga resmi pengelola dan penghimpun ZISWAF di lingkungan UIN Jakarta.

Rektor UIN Jakarta, Prof. Asep Saepudin Jahar, M.A., Ph.D, menyampaikan bahwa kebijakan ini merupakan bagian dari penguatan tata kelola filantropi Islam di kampus.

Dalam edaran dijelaskan bahwa mekanisme penghimpunan dan pengelolaan ZISWAF dilakukan secara terkoordinasi melalui STF UIN Jakarta. Sivitas akademika dapat menyalurkan kontribusi melalui rekening resmi yang telah ditetapkan, yakni:

Rekening Zakat

Nama Rekening: Social Trust Fund UIN Syarif Hidayatullah
Nomor Rekening: 3003030407
Bank: BSI

Rekening Infak dan Sedekah

Nama Rekening: Social Trust Fund UIN Syarif Hidayatullah Yayasan
Nomor Rekening: 0349891614
Bank: BNI

Rekening Wakaf

Nama Rekening: Social Trust Fund UIN Jakarta
Nomor Rekening: 7041262437
Bank: BSI

Selain melalui transfer rekening, penyaluran juga dapat dilakukan melalui mekanisme lain sesuai ketentuan yang berlaku di STF.

Setiap donatur diminta melakukan konfirmasi penyaluran kepada pengelola STF melalui nomor 0813-8055-9914 untuk keperluan pendataan dan pelaporan. Seluruh penerimaan, pengelolaan, dan pendistribusian dana ZISWAF dilaksanakan secara transparan dan akuntabel sesuai prinsip syariah serta peraturan perundang-undangan yang berlaku. Dengan diterbitkannya Surat Edaran Nomor 7 Tahun 2026 ini, UIN Jakarta menegaskan komitmennya dalam membangun budaya kepedulian dan memperkuat ekosistem filantropi Islam di lingkungan kampus.

Rangkaian Kajian Ramadhan Giving Series 2026:

1. Ngaji Fikih Zakat dari Niat hingga Dampak Sosial Ekonomi



Kajian Ramadhan bertajuk “Ramadhan Giving Series”

kembali digelar daring pada Rabu (4/3/2026) dengan tema “Ngaji Fikih Zakat: Dari Niat Sampai Manfaat” bersama Dr. Muhammad Zen, M.A., dosen FDIKOM UIN Jakarta.

Dr. Muhammad Zen menjelaskan bahwa zakat bermakna membersihkan, menumbuhkan, dan membawa keberkahan, serta memiliki dimensi spiritual, sosial, dan ekonomi. Ia juga membedakan zakat yang wajib dengan infak dan sedekah yang bersifat sunnah.

Selain itu, zakat memiliki multiplier effect melalui pemberdayaan mustahik hingga berpotensi menjadi muzakki. Kajian ditutup dengan penegasan bahwa zakat mendatangkan keberkahan dan memperluas rezeki.

2. Wakaf sebagai Instrumen Pembangunan dan Keberlanjutan Umat

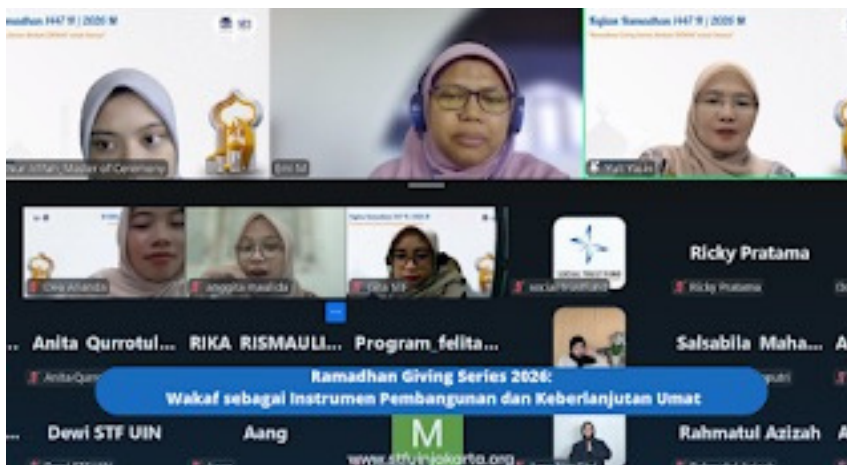

Rangkaian kajian Ramadhan Giving Series 2026 kembali digelar via daring. Pada pertemuan terakhir, Rabu (11/3/2026), kajian bertema “Wakaf sebagai Instrumen Pembangunan dan Keberlanjutan Umat” menghadirkan Dr. Yuli Yasin, M.A., Dekan Fakultas Dirasat Islamiyah UIN Jakarta. Dalam pemaparannya, beliau menjelaskan bahwa wakaf berbeda dari zakat dan infak karena pokok harta harus dijaga sementara manfaatnya disalurkan secara berkelanjutan, serta kini dapat dilakukan dalam bentuk wakaf uang sesuai Undang-Undang Nomor 41 Tahun 2004, sehingga membuka peluang lebih luas bagi masyarakat dalam mendukung kesejahteraan umat.

STF UIN Jakarta Salurkan Santunan Ramadhan bagi 50 Dhuafa di Cidokom



Social Trust Fund (STF) UIN Syarif Hidayatullah Jakarta menyalurkan santunan dan bingkisan

Ramadhan kepada 50 penerima manfaat (janda dan dhuafa) di Desa Cidokom, Gunung Sindur, Bogor, Sabtu (7/3/2026). Kegiatan ini merupakan bagian dari Program Ramadhan 1447 H sebagai upaya berbagi dan memperkuat kepedulian sosial.

Bertempat di CERCONDESO, kegiatan ini juga terlaksana melalui kolaborasi dengan PT BPR Syariah Harta Insan Karimah (BPRS HIK). Direktur STF, Prof. Amelia Fauzia, menyampaikan harapan agar bantuan ini membawa keberkahan dan meringankan kebutuhan penerima. Kegiatan turut dihadiri jajaran STF dan mendapat apresiasi dari masyarakat setempat. STF UIN Jakarta berkomitmen untuk terus memperluas manfaat bersama mitra dan donatur.



Perkuat Implementasi Filantropi, STF UIN Jakarta Sebar Ratusan Bingkisan Ramadhan



Social Trust Fund (STF) UIN Syarif Hidayatullah Jakarta menggelar kegiatan Hari Zakat Bersama dan Penyaluran Program

Ramadhan 1447 H/2026 M di Aula Student Center UIN Jakarta, Kamis (12/03/2026). Kegiatan ini merupakan bagian dari upaya STF dalam memperluas dampak pengelolaan dana ZISWAF.

Acara tersebut dihadiri oleh pimpinan UIN Jakarta, jajaran STF, serta mitra donatur seperti Permata Bank Syariah dan BPRS HIK Insan Cita. Dalam kegiatan ini, STF menyalurkan 250 bingkisan Ramadhan kepada masyarakat, terdiri dari 50 paket untuk warga Cidokom dan 200 paket bagi tenaga dasar serta warga sekitar kampus.

Rektor UIN Jakarta mengapresiasi kegiatan ini sebagai wujud kontribusi nyata kampus dalam memperkuat kepedulian sosial. Sementara itu, STF menegaskan komitmennya untuk terus mengelola dan menyalurkan dana ZISWAF secara amanah agar dapat memberikan manfaat yang lebih luas, khususnya di bulan Ramadhan.



Di bulan penuh keberkahan ini, mari sempurnakan ibadah dengan menunaikan

ZAKAT MAAL

2,5%

Tunaikan Zakat Maal Anda melalui:

UPZ BAZNAS Pusat Social Trust Fund (STF) UIN Jakarta

dari Penghasilan / Harta

Tunaikan Zakat Maal dari harta terbaikmu, agar rezeki semakin bersih, berkah, dan bermanfaat bagi sesama.

Optimalisasi Pengelolaan Zakat Maal melalui STF UIN Jakarta

Zakat maal tidak hanya bernilai ibadah, tetapi juga berperan dalam mengurangi kesenjangan dan meningkatkan kesejahteraan. Zakat sebesar 2,5% dikenakan pada harta yang telah mencapai nisab dan haul, seperti tabungan, investasi, dan penghasilan. Melalui Social Trust Fund (STF) UIN Jakarta sebagai UPZ BAZNAS, dana zakat dikelola secara amanah, transparan, dan disalurkan untuk mendukung program beasiswa mahasiswa serta pemberdayaan masyarakat. Mari tunaikan zakat maal bersama STF UIN Jakarta untuk membersihkan harta dan menghadirkan manfaat yang lebih luas.

Yayasan Hayat Yolu Jajaki Kolaborasi Program Kemanusiaan dengan STF UIN Jakarta

Social Trust Fund (STF) UIN Syarif Hidayatullah Jakarta menerima kunjungan silaturahmi dari Yayasan Hayat Yolu, lembaga kemanusiaan internasional berbasis di Istanbul, Turki, di kantor STF, Kamis (05/03/2026). Pertemuan ini menjadi langkah awal untuk saling mengenal program sekaligus membuka peluang kolaborasi ke depan.

Dalam diskusi yang berlangsung hangat, kedua lembaga memaparkan profil dan pengalaman program masing-masing, serta menjajaki potensi kerja sama di bidang bantuan kemanusiaan, pemberdayaan masyarakat, dan pendidikan. Salah satu inisiatif yang dibahas adalah program beasiswa bagi mahasiswa Palestina untuk melanjutkan studi di Indonesia, sebagai upaya memperluas akses pendidikan dan memperkuat solidaritas kemanusiaan lintas negara.

Selain itu, kedua pihak juga membuka peluang kolaborasi dalam penyaluran bantuan kemanusiaan dan pengembangan program berbasis komunitas yang berkelanjutan.

Melalui pertemuan ini, STF UIN Jakarta dan Yayasan Hayat Yolu berharap dapat membangun kemitraan strategis yang berkelanjutan guna memperluas dampak kemanusiaan, baik di tingkat nasional maupun internasional, serta menghadirkan manfaat nyata bagi masyarakat yang membutuhkan.

LAPORAN PENGHIMPUNAN STF UIN JAKARTA
PERIODE MARET 2026

RINGKASAN PENGHIMPUNAN STF UIN JAKARTA

| NO. | JENIS PENGHIMPUNAN | JUMLAH |
|-----|----------------------------|----------------------|
| 1 | DONASI | Rp 3,519,116 |
| 2 | DONASI BEASISWA/PENDIDIKAN | Rp 1,428,085 |
| 3 | ZAKAT PROFESI/PENGHASILAN | Rp 9,538,507 |
| 4 | WAKAF UANG | Rp 1,272,010 |
| 5 | RAMADHAN - PER MARET | Rp102,781,000 |
| | | |
| | | Rp118,538,718 |

DONASI

| NO. | TGL. | KET | JUMLAH | Via |
|-----|---------------|---|------------|---------------|
| 1 | 01 Maret 2026 | Bpk. Drs. Nanang Syaikhu | Rp 50,000 | BNI/AD |
| 2 | 01 Maret 2026 | Bpk. Ahmad Abrori, M.Si | Rp 100,000 | BNI/AD |
| 3 | 02 Maret 2026 | Ibu Emi Ilmiah | Rp 100,000 | BNI/AD |
| 4 | 02 Maret 2026 | Ibu Elvi Fetrina,MIT | Rp 200,000 | BNI/AD |
| 5 | 03 Maret 2026 | Ibu Sri Hidayati, M.Ed | Rp 100,000 | BNI/TF |
| 6 | 03 Maret 2026 | Hamba Allah | Rp 1,550 | BNI/QR |
| 7 | 05 Maret 2026 | Ibu Fadhilah Mathar, M. Pd | Rp 300,000 | BNI/AD |
| 8 | 05 Maret 2026 | Ibu Prof. Amelia Fauzia, Ph.D | Rp 200,000 | BNI/AD |
| 9 | 05 Maret 2026 | Ibu Dr. Siti Napsiyah, MSW | Rp 50,000 | BNI/AD |
| 10 | 07 Maret 2026 | Bpk. Dr. Ade Abdul Hak, S.Ag, SS, M.Hum | Rp 10,000 | BNI/AD |
| 11 | 07 Maret 2026 | Sdri. Nazla Kaisa Rahim | Rp 5,500 | BNI/QR |
| 12 | 10 Maret 2026 | Bpk. Dr. Arief Subhan | Rp 100,000 | BNI/AD |
| 13 | 11 Maret 2026 | Ibu Rusmaeni | Rp 500,000 | BNI/TF |
| 14 | 12 Maret 2026 | Sharing Fee Affinity | Rp 602,015 | BNI/TF |
| 15 | 12 Maret 2026 | Hamba Allah | Rp 3,100 | BNI/QR |
| 16 | 13 Maret 2026 | Ibu Dra. Lily Fakhriyah | Rp 100,000 | BNI/AD |
| 17 | 14 Maret 2026 | Hamba Allah | Rp 23,500 | BNI/QR |
| 18 | 15 Maret 2026 | Bpk. Prof. Dr. Jamhari | Rp 100,000 | BNI/AD |
| 19 | 15 Maret 2026 | Bpk. Drs. Subarja, M.Pd | Rp 175,000 | BNI/AD |
| 20 | 15 Maret 2026 | Ibu Wilda Farah, S.E,AK. M.Si | Rp 150,000 | BNI/AD |
| 21 | 15 Maret 2026 | Hamba Allah | Rp 1 | BNI/QR |
| 22 | 20 Maret 2026 | Bpk. Husnul Khitam, M.Si | Rp 100,000 | BNI/AD |
| 23 | 25 Maret 2026 | Ibu Roosita Meilani Dewi, MM | Rp 100,000 | BNI/AD |
| 24 | 30 Maret 2026 | Hamba Allah | Rp 10,000 | BNI/QR |
| 25 | 01-30 Maret | Penjualan Charity Store | Rp 438,450 | Casg/QR/Toped |

| | | | |
|------|--|--------------|---------------------|
| 2026 | | | |
| | | Total | Rp 3,519,116 |

DONASI BEASISWA/PENDIDIKAN

| NO. | TGL. | KET | JUMLAH | Via |
|-----|---------------|--|---------------------|--------|
| 1 | 01 Maret 2026 | Bpk. Prof. Ris'an Rusli | Rp 500,000 | MDR/TF |
| 2 | 03 Maret 2026 | Bpk. Dr. Halid, M.Ag | Rp 55,005 | BNI/TF |
| 3 | 06 Maret 2026 | Bpk. Husni Teja Sukmana, S.T. M.Sc, Ph.D | Rp 873,080 | BNI/AD |
| | | | | |
| | | | | |
| | | Total | Rp 1,428,085 | |

ZAKAT PROFESI/PENGHASILAN

| NO. | TGL. | KET | JUMLAH | Via |
|-----|---------------|--|------------|--------|
| 1 | 01 Maret 2026 | Ibu Prof. Dr. Hj. Amany Burhanuddin Umar Lubis, MA | Rp 274,160 | BNI/AD |
| 2 | 01 Maret 2026 | Bpk. Prof. Dr. Ahmad Rodoni, MM | Rp 245,203 | BNI/AD |
| 3 | 01 Maret 2026 | Ibu Ummu Baroat, S.Ag.MM | Rp 139,193 | BNI/AD |
| 4 | 01 Maret 2026 | Ibu Sri Widiyastuti | Rp 139,463 | BNI/AD |
| 5 | 01 Maret 2026 | Ibu Melly Kaswati | Rp 84,163 | BNI/AD |
| 6 | 01 Maret 2026 | Bpk. AJo Zakaria | Rp 83,003 | BNI/AD |
| 7 | 01 Maret 2026 | Bpk. Samsuri | Rp 98,560 | BNI/AD |
| 8 | 01 Maret 2026 | Ibu Nurbani, SE | Rp 112,925 | BNI/AD |
| 9 | 01 Maret 2026 | Bpk. Romdani, SE | Rp 111,158 | BNI/AD |
| 10 | 01 Maret 2026 | Bpk. Amir Syarifuddin, A.Md | Rp 93,275 | BNI/AD |
| 11 | 01 Maret 2026 | Bpk. Amrullah Hasbana, S.Ag, SS, MA | Rp 136,865 | BNI/AD |
| 12 | 01 Maret 2026 | Bpk. Saiful Umam, Ph.D | Rp 150,000 | BNI/AD |
| 13 | 01 Maret 2026 | Ibu Dr. Ida Farida, M.LIS | Rp 166,163 | BNI/AD |
| 14 | 01 Maret 2026 | Bpk. Usep Abdul Matin, Ph.D | Rp 188,388 | BNI/AD |
| 15 | 01 Maret 2026 | Ibu Prof. Amelia Fauzia, Ph.D | Rp 142,703 | BNI/AD |
| 16 | 01 Maret 2026 | Bpk. Dr. M. Adib Misbachul Islam, M.Hum | Rp 99,845 | BNI/AD |
| 17 | 01 Maret 2026 | Ibu Dr. Siti Amsariah, M.Ag | Rp 110,798 | BNI/AD |
| 18 | 01 Maret 2026 | Bpk. Hasnul Insani Djohar, Ph.D | Rp 96,528 | BNI/AD |
| 19 | 01 Maret 2026 | Ibu Dr. Maudlotun Nisa, M.Hum | Rp 67,018 | BNI/AD |
| 20 | 01 Maret 2026 | Bpk. Ali Hasan Al Bahar, LC, MA | Rp 122,978 | BNI/AD |
| 21 | 01 Maret 2026 | Bpk. Hilmi Akmal, M.Hum | Rp 113,048 | BNI/AD |
| 22 | 01 Maret 2026 | Bpk. M. Agus Suriadi, S.Pd, M.Hum | Rp 119,048 | BNI/AD |
| 23 | 01 Maret 2026 | Bpk. Drs. Rasi'in | Rp 151,095 | BNI/AD |
| 24 | 01 Maret 2026 | Bpk. Suparto, S.Ag, M.Ed, Ph.D | Rp 210,203 | BNI/AD |
| 25 | 01 Maret 2026 | Ibu Dhian Sukmaningsih, SH | Rp 135,108 | BNI/AD |

| | | | | |
|----|---------------|--|------------|--------|
| 26 | 01 Maret 2026 | Bpk. Muammar Aditya, M.Ak | Rp 98,020 | BNI/AD |
| 27 | 01 Maret 2026 | Bpk. Khaeron Sirin, MA | Rp 137,878 | BNI/AD |
| 28 | 01 Maret 2026 | Bpk. Noor Bekti Negoro, SE, S.IP, M.SI | Rp 110,798 | BNI/AD |
| 29 | 01 Maret 2026 | Bpk. dr. Hari Hendarito, Sp.Pd | Rp 213,615 | BNI/AD |
| 30 | 01 Maret 2026 | Ibu Dra. Siti Sugiarti | Rp 138,395 | BNI/AD |
| 31 | 01 Maret 2026 | ibu dr. Fika Ekayanti, MM.Ed | Rp 118,413 | BNI/AD |
| 32 | 01 Maret 2026 | Ibu Dr. Yuli Yasin, MA | Rp 171,743 | BNI/AD |
| 33 | 01 Maret 2026 | Bpk. H. Hasan Basri Salim, Lc, MA | Rp 128,340 | BNI/AD |
| 34 | 01 Maret 2026 | Ibu Sri Hidayati, M.Ed | Rp 150,000 | BNI/AD |
| 35 | 01 Maret 2026 | Ibu Desi Yustari Muchtar, M.Psi | Rp 113,030 | BNI/AD |
| 36 | 01 Maret 2026 | Ibu Ilmi Amalia, M.Psi | Rp 107,643 | BNI/AD |
| 37 | 01 Maret 2026 | Bpk. Rudy Santoso | Rp 135,093 | BNI/AD |
| 38 | 01 Maret 2026 | Bpk.Prof. Asep Saepudin Jahar, M.A., Ph.D. | Rp 160,903 | BNI/AD |
| 39 | 01 Maret 2026 | Bpk. Prof. Dr. Didin Saepudin, MA | Rp 169,070 | BNI/AD |
| 40 | 01 Maret 2026 | Bpk. Arif Zamhari, M.Ag, Ph.D | Rp 119,393 | BNI/AD |
| 41 | 01 Maret 2026 | Bpk.Dr. Asmawi, M.Ag | Rp 152,555 | BNI/AD |
| 42 | 01 Maret 2026 | Bpk.Dr. Imam Sujoko, MA | Rp 113,413 | BNI/AD |
| 43 | 01 Maret 2026 | Bpk.Agus Rifa'i, S.Ag, SS, M.Ag, Ph.D | Rp 144,518 | BNI/AD |
| 44 | 01 Maret 2026 | Ibu Sunduz Nuzulia, S.Sos | Rp 136,475 | BNI/AD |
| 45 | 01 Maret 2026 | Ibu Yopi Kusmiati, S.Sos.I | Rp 122,978 | BNI/AD |
| 46 | 01 Maret 2026 | Bpk. Kiky Rizky, M.Si | Rp 113,048 | BNI/AD |
| 47 | 01 Maret 2026 | Bpk. Prof. Muhammad Zuhdi, M.Ed, Ph.D | Rp 100,000 | BNI/AD |
| 48 | 01 Maret 2026 | Bpk. Zuhairan Yunmi Yunan | Rp 100,000 | BNI/AD |
| 49 | 01 Maret 2026 | Ibu Ala'i Nadjib | Rp 200,000 | BNI/AD |
| 50 | 01 Maret 2026 | Bpk. Dr. Usman Syihab | Rp 125,000 | BNI/AD |
| 51 | 01 Maret 2026 | Ibu Arum Rediningsih | Rp 150,000 | BNI/AD |
| 52 | 01 Maret 2026 | Bpk. Mumin Rouf | Rp 130,000 | BNI/AD |
| 53 | 01 Maret 2026 | Ibu Rahayu Suminarni | Rp 100,000 | BNI/AD |
| 54 | 01 Maret 2026 | Ibu Irma Nurbaeti | Rp 150,000 | BNI/AD |
| 55 | 01 Maret 2026 | Ibu Ishmantun Nisa | Rp 200,000 | BNI/AD |
| 56 | 01 Maret 2026 | Ibu Dr. Erika Amelia, M.Si | Rp 100,000 | BSI/AD |
| 57 | 01 Maret 2026 | Bpk. Miftahuddin, M.Psi | Rp 115,905 | BSI/AD |
| 58 | 01 Maret 2026 | Ibu Yuke Rahmawati,MA. | Rp 250,000 | BSI/AD |
| 59 | 01 Maret 2026 | Bpk. Dr. Ade Abdul Hak, S.Ag, SS, M.Hum | Rp 184,960 | BSI/T |
| 60 | 01 Maret 2026 | Bpk. Prof. Dr. Amilin, SE., Ak., M.Si | Rp 200,000 | BSI/AD |
| 61 | 01 Maret 2026 | Ibu Dwi Nuraini Ihsan, MM | Rp 200,060 | BSI/AD |
| 62 | 01 Maret 2026 | Ibu AY Maryani | Rp 112,500 | BSI/TF |
| 63 | 05 Maret 2026 | Ibu AY Maryani | Rp 255,000 | BSI/TF |
| 64 | 05 Maret 2026 | Bpk. H. Willy Oktaviano, Lc., MA | Rp 118,870 | BSI/AD |
| 65 | 05 Maret 2026 | Ibu Aini Masruroh | Rp 200,000 | BSI/AD |
| 66 | 05 Maret 2026 | Ibu Khamida Siti Nur Atiqoh, M.Pmat | Rp 300,000 | BNI/TF |
| 67 | 07 Maret 2026 | Ibu AY Maryani | Rp 115,000 | BSI/TF |

| | | | | |
|----|---------------|----------------------|---------------------|--------|
| 68 | 11 Maret 2026 | Ibu AY Maryani | Rp 158,000 | BSI/TF |
| 69 | 12 Maret 2026 | Hamba Allah via Flip | Rp 383,783 | BSI/TF |
| | | | | |
| | | Total | Rp 9,538,507 | |

WAKAF UANG

| NO. | TGL. | KET | JUMLAH | Via |
|-----|---------------|---|---------------------|--------------------|
| 1 | 11 Maret 2026 | Mirza Maulana Sholehudin (Wakaf Alumni PSY) | Rp 100,000 | BSI/TF |
| 2 | 12 Maret 2026 | Muhammed Pinto | Rp 100,000 | Permata ME |
| 3 | 13 Maret 2026 | Muhammed Pinto | Rp 100,000 | Permata ME |
| 4 | 17 Maret 2026 | Hamba Allah | Rp 10 | BSI/TF |
| 5 | 20 Maret 2026 | Hamba Allah | Rp 100,000 | Permata ME |
| 6 | 07 Maret 2026 | Civitas FK FU | Rp 5,000 | Permata Syariah/QR |
| 7 | 14 Maret 2026 | Civitas FK FU | Rp 5,000 | Permata Syariah/QR |
| 8 | 21 Maret 2026 | Civitas FK FU | Rp 5,000 | Permata Syariah/QR |
| 9 | 28 Maret 2026 | Civitas FK FU | Rp 5,000 | Permata Syariah/QR |
| 10 | 07 Maret 2026 | Civitas FDI UIN | Rp 740,000 | Permata Syariah/QR |
| 11 | 10 Maret 2026 | Civitas FDI UIN | Rp 5,000 | Permata Syariah/QR |
| 12 | 14 Maret 2026 | Civitas FDI UIN | Rp 100,000 | Permata Syariah/QR |
| 13 | 15 Maret 2026 | Civitas FDI UIN | Rp 4,000 | Permata Syariah/QR |
| 14 | 01 Maret 2026 | Civitas FK UIN | Rp 1,000 | Permata Syariah/QR |
| 15 | 07 Maret 2026 | Civitas FK UIN | Rp 1,000 | Permata Syariah/QR |
| 16 | 24 Maret 2026 | Civitas FK UIN | Rp 1,000 | Permata Syariah/QR |
| | | | | |
| | | Total | Rp 1,272,010 | |

Penghimpunan Dana Program Ramadhan 1446 H

Periode : 01 Maret - 31 Maret 2025

| NO. | TGL. | DONATUR | JUMLAH | Via |
|-----|-----------|------------------------------|--------------|----------|
| | | ZAKAT FITRAH | | |
| 1 | 1-Mar-25 | Ibu Dewi Maryam | Rp 188,000 | BSI 3003 |
| 2 | 1-Mar-25 | Sdri. Rona Apriana Fajarwati | Rp 45,000 | BNI 1614 |
| 3 | 10-Mar-25 | Bpk. Endi Aulia Garadian | Rp 1,000,000 | BSI 3003 |
| 4 | 17-Mar-25 | Bpk. Dr. Aktobi Gozali | Rp 188,000 | BNI 1614 |
| 5 | 18-Mar-25 | Ibu Fidrayani | Rp 329,000 | BSI 3003 |
| 6 | 18-Mar-25 | Bpk. Harpan | Rp 90,000 | BNI 1614 |
| 7 | 19-Mar-25 | Ibu Nadia Adityo | Rp 200,000 | BSI 3003 |
| 8 | 19-Mar-25 | Ibu Umiyati | Rp 94,000 | BSI 3003 |
| 9 | 20-Mar-25 | Bpk. Akhmad Zakky | Rp 200,000 | BSI 3003 |
| 10 | 21-Mar-25 | Hamba Allah via Flip | Rp 5,000,000 | BSI 3003 |
| 11 | 21-Mar-25 | Bpk. Dr. Iding Rosyidin | Rp 235,000 | BSI 3003 |
| 12 | 21-Mar-25 | Ibu Sri Hidayati, M.Ed | Rp 330,000 | BSI 3003 |
| 13 | 24-Mar-25 | Bpk. Bobby Ahmad Habibi | Rp 50,000 | BSI 3003 |
| 14 | 24-Mar-25 | Bpk. DR. Achmad Zaki | Rp 376,000 | BSI 3003 |
| 15 | 24-Mar-25 | Sdr. Wirahayu | Rp 47,000 | BSI 3003 |
| 16 | 24-Mar-25 | Sdri. Gita Safitri | Rp 50,000 | BSI 3003 |
| 17 | 25-Mar-25 | Ibu Prof. Amelia Fauzia | Rp 200,000 | BSI 3003 |
| 18 | 25-Mar-25 | Bpk. Johan Aristya Lesmana | Rp 200,000 | BSI 3003 |
| 19 | 25-Mar-25 | Sdri. Alfina | Rp 50,000 | Cash |
| 20 | 26-Mar-25 | Bpk. Haikal | Rp 94,000 | BSI 3003 |
| 21 | 26-Mar-25 | Sdri. Nurwanti | Rp 50,000 | BSI 3003 |

| | | | | |
|----|-----------|---------------------------------|---------------|----------|
| 22 | 26-Mar-25 | Ibu Utami Baroroh | Rp 188,000 | BSI 3003 |
| 23 | 26-Mar-25 | Bpk. Prof. Dr. Yusuf Rahman, MA | Rp 235,000 | BSI 3003 |
| 24 | 26-Mar-25 | Ibu Rizqi Handayani | Rp 47,000 | BSI 3003 |
| 25 | 26-Mar-25 | Ibu Prof. Hendrawati | Rp 300,000 | BSI 3003 |
| 26 | 26-Mar-25 | Bpk. Azkia Muharom Albantani | Rp 188,000 | BSI 3003 |
| 27 | 27-Mar-25 | Ibu Hanny Handayani | Rp 50,000 | cash |
| 28 | 28-Mar-25 | Bpk. Pradana Adimukti | Rp 300,000 | BSI 3003 |
| 29 | 28-Mar-25 | Bpk. Dr. H. Ace Hasan Syadzily | Rp 282,000 | cash |
| 30 | 29-Mar-25 | Ibu Prof. Nur Hidayah | Rp 235,000 | BNI 2655 |
| 31 | 30-Mar-25 | Ibu Laifa Annisa Hendarmin | Rp 300,000 | BSI 3003 |
| 32 | 30-Mar-25 | Bpk. Ahmad Azwar Habibi | Rp 180,000 | BSI 3003 |
| | | | | |
| | | Total Zakat Fitrah | Rp 11,321,000 | |
| | | INFAK/SEDEKAH | | |
| 1 | 1-Mar-25 | Hamba Allah | Rp 8,000 | BSI 3003 |
| 2 | 5-Mar-25 | Hamba Allah | Rp 1,000 | BSI 3003 |
| 3 | 6-Mar-25 | Hamba Allah | Rp 1,000 | BSI 3003 |
| 4 | 7-Mar-25 | Hamba Allah | Rp 1,000 | BSI 3003 |
| 5 | 7-Mar-25 | Hamba Allah | Rp 10,000 | BSI 3003 |
| 6 | 10-Mar-25 | Sdri. Bunga Sessas | Rp 20,000 | BSI 3003 |
| 7 | 11-Mar-25 | Hamba Allah | Rp 10,000 | BSI 3003 |
| 8 | 11-Mar-25 | Hamba Allah | Rp 14,000 | BSI 3003 |
| 9 | 11-Mar-25 | Hamba Allah | Rp 15,000 | BSI 3003 |
| 10 | 11-Mar-25 | Hamba Allah | Rp 20,000 | BSI 3003 |
| 11 | 11-Mar-25 | Hamba Allah | Rp 3,000 | BSI 3003 |
| 12 | 11-Mar-25 | Hamba Allah | Rp 5,000 | BSI 3003 |
| 13 | 11-Mar-25 | Hamba Allah | Rp 7,000 | BSI 3003 |

| | | | | |
|----|-----------|-------------------------------------|--------------|-------------|
| 14 | 12-Mar-25 | Hamba Allah | Rp 10,000 | BSI 3003 |
| 15 | 12-Mar-25 | Hamba Allah | Rp 100,000 | BSI 3003 |
| 16 | 12-Mar-25 | Hamba Allah | Rp 5,000 | BSI 3003 |
| 17 | 13-Mar-25 | Sdr.Rafi Hamdallah | Rp 20,000 | BNI 1614 |
| 18 | 14-Mar-25 | Sdr. Hafidz Ramadhan | Rp 200,000 | BSI 3003 |
| 19 | 17-Mar-25 | Ibu Emmi Maschuroh | Rp 200,000 | BSI 3003 |
| 20 | 17-Mar-25 | Ibu Dewi Maryam | Rp 32,000 | BSI 3003 |
| 21 | 18-Mar-25 | Ibu Ilmi Amalia | Rp 500,000 | BNI 1416 |
| 22 | 18-Mar-25 | Hamba Allah | Rp 100,000 | BSI 3003 |
| 23 | 18-Mar-25 | Hamba Allah | Rp 200,000 | BSI 3003 |
| 24 | 18-Mar-25 | Sdri. Fierda Ayudhia | Rp 30,000 | BSI 3003 |
| 25 | 19-Mar-25 | Ibu Umiyati | Rp 200,000 | BNI 1614 |
| 26 | 20-Mar-25 | Ibu Sri Hidayati, M.Ed | Rp 500,000 | MDR |
| 27 | 21-Mar-25 | Ibu Prof. Iim Halimatusadiyah, PhD | Rp 1,000,000 | BNI 6255 |
| 28 | 25-Mar-25 | Bpk. Prof. Asep Syarifuddin Hidayat | Rp 5,000,000 | BSI 3003 |
| 29 | 25-Mar-25 | Ibu Sri Hidayati, M.Ed | Rp 300,000 | BNI 1614 |
| 30 | 25-Mar-25 | Bpk. Willy Oktaviano | Rp 150,000 | BSI 3003 |
| 31 | 25-Mar-25 | Hamba Allah | Rp 20,000 | QR BSI 3003 |
| 32 | 25-Mar-25 | Hamba Allah | Rp 15,000 | BNI 1614 |
| 33 | 25-Mar-25 | Sdr. Muhamad Nabil Ilham | Rp 10,000 | BSI 3003 |
| 34 | 25-Mar-25 | Ibu Prof. Amelia Fauzia | Rp 750,000 | BNI 1614 |
| 35 | 28-Mar-25 | Ibu Dr. H. Ace Hasan Syadzily | Rp 18,000 | Cash |
| | | | | |
| | | Total Infak/Sedekah | Rp 9,475,000 | |
| | | ZAKAT MAAL | | |
| 1 | 4-Mar-25 | Ibu AY Maryani | Rp 280,000 | BSI 3003 |
| 2 | 11-Mar-25 | Ibu Yusro | Rp 1,200,000 | BSI 3003 |

| | | | | |
|------------|-------------|---------------------------------|---------------|-------------|
| 3 | 12-Mar-25 | Ibu Atiqah | Rp 1,000,000 | BSI 3003 |
| 4 | 15-Mar-25 | Ibu Dra. Rahmawati Kartini | Rp 3,000,000 | BSI 3003 |
| 5 | 17-Mar-25 | Bpk. Prof. Muhammad Maksum | Rp 1,000,000 | BSI 3003 |
| 6 | 18-Mar-25 | Bpk. Prof. M.Nur Rianto Alarif | Rp 500,000 | BSI 3003 |
| 7 | 19-Mar-25 | Bpk. Prof Syamsul Rizal | Rp 500,000 | BSI 3003 |
| 8 | 19-Mar-25 | Ibu Prof Megga Ratnasari Pikoli | Rp 1,000,000 | BSI 3003 |
| 9 | 20-Mar-25 | Ibu Dr. Nurmeilis | Rp 1,025,000 | BSI 3003 |
| 10 | 20-Mar-25 | Ibu AY Maryani | Rp 100,000 | BSI 3003 |
| 11 | 21-Mar-25 | Hamba Allah | Rp 4,000,000 | BSI 3003 |
| 12 | 22-Mar-25 | Ibu Ir. Eva Afifah | Rp 1,200,000 | MDR |
| 13 | 25-Mar-25 | Bpk. Prof. Bambang Suryadi | Rp 2,500,000 | BSI 3003 |
| 14 | 25-Mar-25 | Ibu Prof Amelia Fauzia | Rp 5,000,000 | QR BSI 3003 |
| 15 | 25-Mar-25 | Ibu Prof. Nur Hidayah | Rp 15,000,000 | BNI 6255 |
| 16 | 25-Mar-25 | Bpk. Prof. Din Wahid | Rp 1,000,000 | QR BSI 3003 |
| 17 | 26-Mar-25 | Ibu Ida Rosyidah | Rp 1,500,000 | BNI 6255 |
| 18 | 26-Mar-25 | Bpk. Prof. Oman Fathurrahman | Rp 2,500,000 | BSI 3003 |
| 19 | 26-Mar-25 | Bpk. Prof. Dr. Yusuf Rahman, MA | Rp 1,500,000 | BSI 3003 |
| 20 | 27-Mar-25 | Bpk. Prof Asep Saepudin Jahar | Rp 3,000,000 | BSI 3003 |
| 21 | 28-Mar-25 | Ibu Prof. Euis Amalia | Rp 6,000,000 | BSI 3003 |
| 22 | 28-Mar-25 | Bpk. Dr. H. Ace Hasan Syadzily | Rp 20,000,000 | Cash |
| 23 | 28-Mar-25 | Bpk. Prof. Zulkifli | Rp 3,000,000 | BSI 3003 |
| 24 | 30-Mar-25 | Ibu Azizah | Rp 1,500,000 | BSI 3003 |
| | | | | |
| | | Total Zakat Maal | Rp 77,305,000 | |
| | | FIDYAH | | |
| NO. | TGL. | NAMA | JUMLAH | Via |
| 1 | 21-Mar-25 | Sri Hidayati, M.Ed | Rp 480,000 | BNI 1614 |

| | | Total Fidyah | Rp 480,000 | |
|----------------------------|-----------|--------------------------|--------------|----------|
| BEASISWA/PENDIDIKAN | | | | |
| NO. | TGL. | NAMA | JUMLAH | Via |
| 1 | 19-Mar-25 | Ibu Titi Dwi Warninda | Rp 1,000,000 | BNI 6255 |
| 2 | 21-Mar-25 | Ibu Yulianti | Rp 1,000,000 | BNI 6255 |
| 3 | 21-Mar-25 | Sdri. Karimah Mujadillah | Rp 100,000 | BNI 1614 |
| 4 | 24-Mar-25 | Sdri. Gita Safitri | Rp 100,000 | BSI 3003 |
| 5 | 26-Mar-25 | Ibu Ida Rosyidah | Rp 1,000,000 | BNI 6255 |
| | | Total Beasiswa | Rp 3,200,000 | |
| WAKAF PENDIDIKAN | | | | |
| 1 | 23-Mar-25 | Ibu Emmi Maschuroh | Rp 300,000 | BSI 7041 |
| 2 | 24-Mar-25 | Ibu Emmi Maschuroh | Rp 100,000 | BSI 7041 |
| 3 | 25-Mar-25 | Ibu Emmi Maschuroh | Rp 100,000 | BSI 7041 |
| 4 | 26-Mar-25 | Ibu Emmi Maschuroh | Rp 100,000 | BSI 7041 |
| 5 | 27-Mar-25 | Ibu Emmi Maschuroh | Rp 100,000 | BSI 7041 |
| 6 | 28-Mar-25 | Ibu Emmi Maschuroh | Rp 100,000 | BSI 7041 |
| 7 | 29-Mar-25 | Ibu Emmi Maschuroh | Rp 100,000 | BSI 7041 |
| 8 | 30-Mar-25 | Ibu Emmi Maschuroh | Rp 100,000 | BSI 7041 |
| | | Total Wakaf Pendidikan | Rp 1,000,000 | |

Ttd

Dr. Wilda Farah, S.E.,AK., M.Si

Bendahara STF UIN